

PLAN DE SITUATIE

scara 1: 200
Sistem de proiectie STEREO 70
plan de referinta Marea Neagra

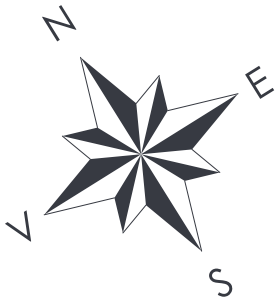

ZONA STUDIATA, S = 2164 MP

LIMITA C.F. NR. 40154, S = 4834 MP

CONSTRUCTII VECINE

ZONA VERDE IN ZONA STUDIATA

ZONA VERDE IN AFARA ZONEI STUDIATE

CIRCULATIE, ASFALT,
BETON, PAVAJ

TEREN DE JOACA, PIETRIS

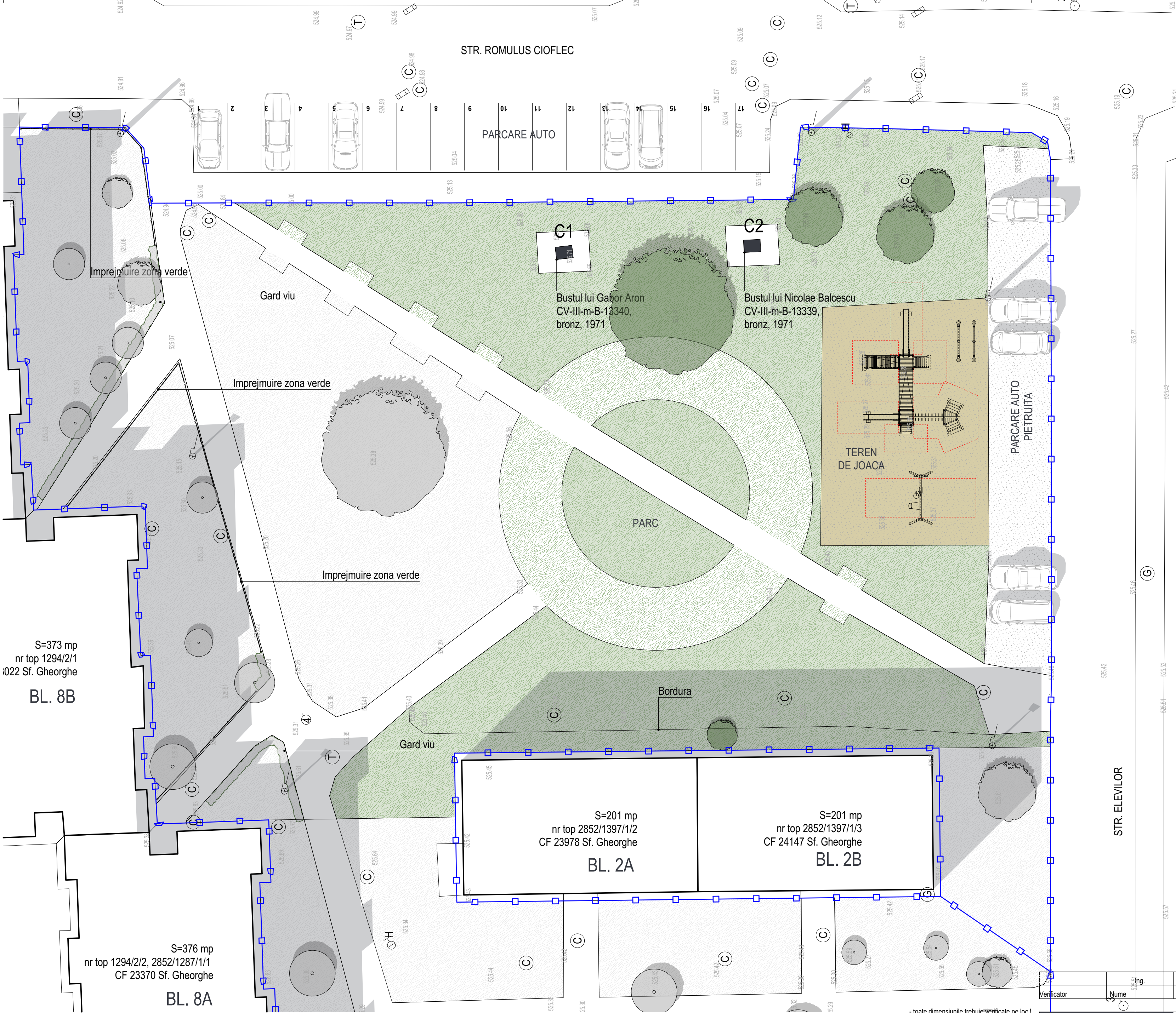

lan de situatie existenta

- planurile de arhitectură trebuie citite împreună cu celelalte planuri de specialitate (rezistență, instalații), orice neconcordanță între acestea trebuie raportată proiectanților;
- straturile mai subțiri de 2 cm nu sunt reprezentate pe planșele de scara 1:50, 1:100;
- dimensiunile structurilor existente trebuie înțelese între suprafețele tencuite / placcate, iar în cazul celor nou propuse între suprafețele netencuite / neplaccate
- produsele menționate în plan pot fi înlocuite numai cu acordul beneficiarului și al proiectanților; înlocuitorul trebuie să aibă înfățișare similară și același performanță tehnică;
- toate materialele lemnoase trebuie tratate în prealabil cu soluție insecticidă, fungicidă și ignifugă în 2 straturi;
- aplicarea culorilor și comandarea produselor poate să aibă loc numai după prezentarea monstreii, cu aprobarea beneficiarului și arhitectului;
- folosirea proiectului de către terți este posibil doar cu acordul proiectanților; drepturile de autor asupra creației arhitecturale aparțin arhitectului;

- toate dimensiunile trebuie verificate pe loc !

Verificator		Nume		Semnatura		Cerinta		Referat/Expertiza nr./Data	
Ing.		A1							
Beneficiar:		MUNICIPIUL SFANTU GHEORGHE		Pr. nr.					
Localitate:		Sfantu Gheorghe, str. Romulus Cioflec, nr. FN		33 / 2018					
Titlu proiect:		AMENAJARE PARK - CARTIERUL CIUCULUI		Faza:					
Proiectat		arh. Zsigmond P.		Data:		Titlu plansa:		Plansa nr.	
Intocmit		stud. arh. Simon N.		Noi. 2018		PLAN DE SITUATIE EXISTENTA		A.01	

PLAN DE SITUATIE

scara 1: 200
Sistem de proiectie STEREO 70
plan de referinta Marea Neagra

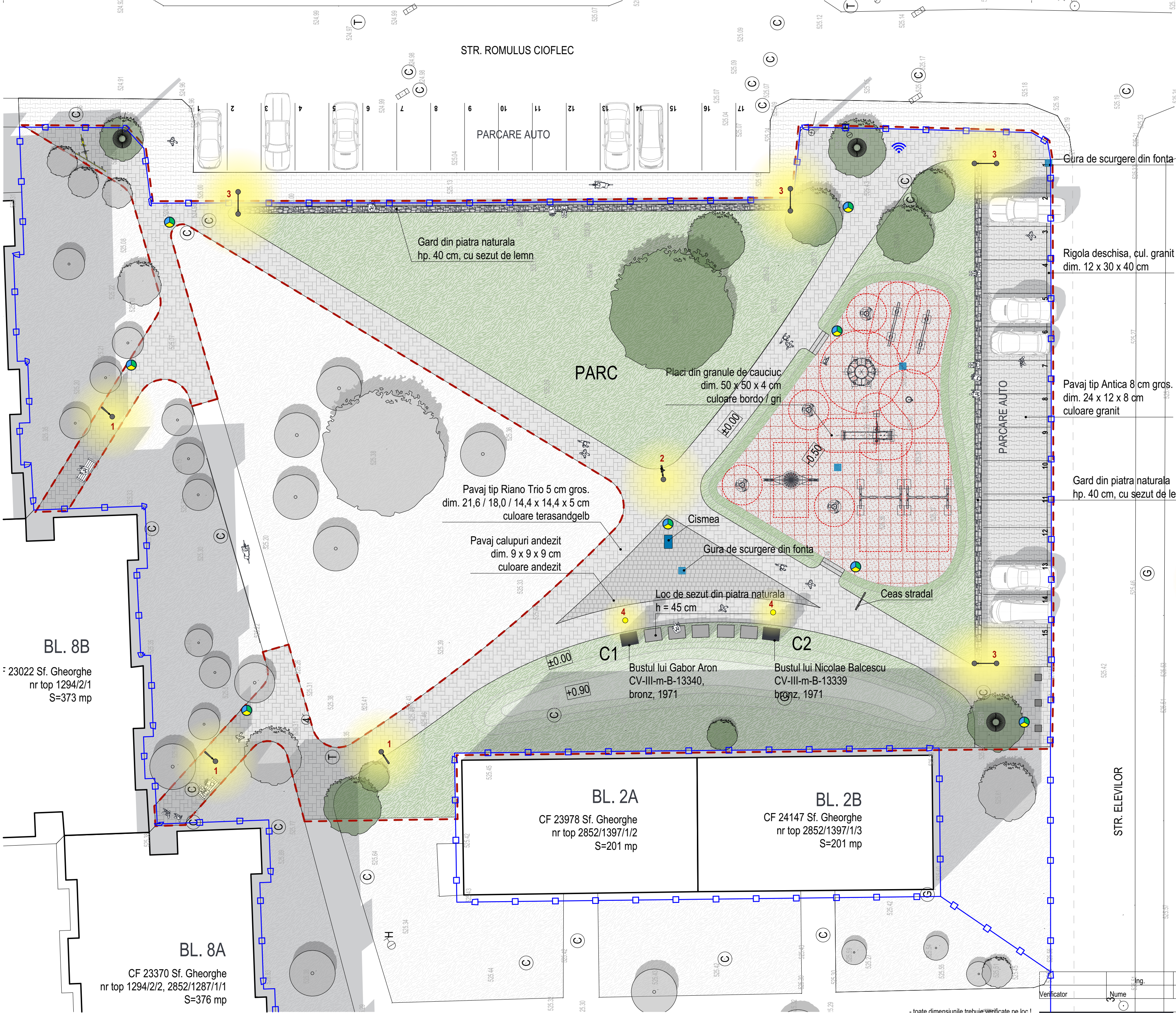
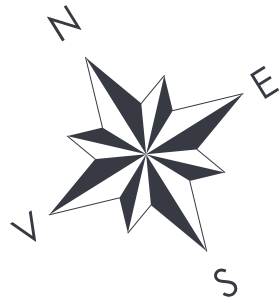

- LIMITA ZONA STUDIATA, S = 2164 MP
- LIMITA C.F. NR. 40154, S = 4834 MP
- CONSTRUCTII VECINE
- ZONA VERDE AMENAJATA S = 988 MP
- ZONA VERDE IN AFARA ZONEI STUDIASTE
- PLACI DIN GRANULE DE CAUCIUC LIPIT PE PLATFORMA DE BETON S = 265 MP
- SUPRAFATA PAVATA PROPUISA S = 850 MP
- STALP DE ILUMINAT 6 M = 3 BUC.
- STALP DE ILUMINAT 6 M, CU REFLECTOR MONTAT PE STALP = 1 BUC.
- STALP DE ILUMINAT 9 M = 4 BUC.
- REFLECTOR DE PARDOSEALA, INGROPAT = 2 BUC.
- WIFI ROUTER = 1 BUC.
- CISMEA = 1 BUC.
- SUPORT PENTRU BICICLETA = 1 BUC.
- GRATAR CU RAMA DE FIXARE PT. POMI = 3 BUC.
- CEAS STRADAL = 1 BUC.
- BANCA CU SPATAR = 2 BUC.
- COS DE GUNOI = 8 BUC.
- OBIECT DE IMPIEDICARE ACCES AUTO, PIATRA NATURALA GRANIT = 3 BUC.
- GURA DE SCURGERE DIN FONTA = 4 BUC.

- toate dimensiunile trebuie verificate pe loc !
- planurile de arhitectură trebuie citite împreună cu celelalte planuri de specialitate (rezistență, instalații), orice neconcordanță între acestea trebuie raportată proiectanților;
- straturile mai subțiri de 2 cm nu sunt reprezentate pe planșele de scară 1:50, 1:100;
- dimensiunile structurilor existente trebuie înțelese între suprafețele tencuite / placate, iar în cazul celor nou propuse între suprafețele netencuite / neplacate
- produsele menționate în plan pot fi înlocuite numai cu acordul beneficiarului și al proiectantului; înlocuitorul trebuie să aibă înfățișare similară și același performanță tehnică;
- toate materialele lemnose trebuie tratate în prealabil cu soluție insecticidă, fungicidă și ignifugă în 2 straturi;
- aplicarea culorilor și comandarea produselor poate să aibă loc numai după prezentarea monstreii, cu aprobarea beneficiarului și arhitectului;
- folosirea proiectului de către terți este posibil doar cu acordul proiectanților; drepturile de autor asupra creației arhitecturale aparțin arhitectului;

Verificator	Ing.	Semnatura	A1	Referat/Expertiza nr. Data
GURA DE SCURGERE DIN FONTA = 4 BUC.				
Specificatie	Nume	Semnatura	Scara:	Beneficiar:
Sef de proiect	arh. Zsigmond P.		1:200	MUNICIPIUL SFANTU GHEORGHE
Proiectat	arh. Zsigmond P.		Data:	Localitate:
Intocmit	stud. arh. Simon N.		Noi. 2018	Sfantu Gheorghe, str. Romulus Cioflec, nr. FN
				Faza:
				AMENAJARE PARK - CARTIERUL CIUCULUI
				Plansa nr.
				PLAN DE SITUATIE PROPUIS VAR. 1
				A.02

PLAN DE SITUATIE

scara 1: 200
Sistem de proiectie STEREO 70
plan de referinta Marea Neagra

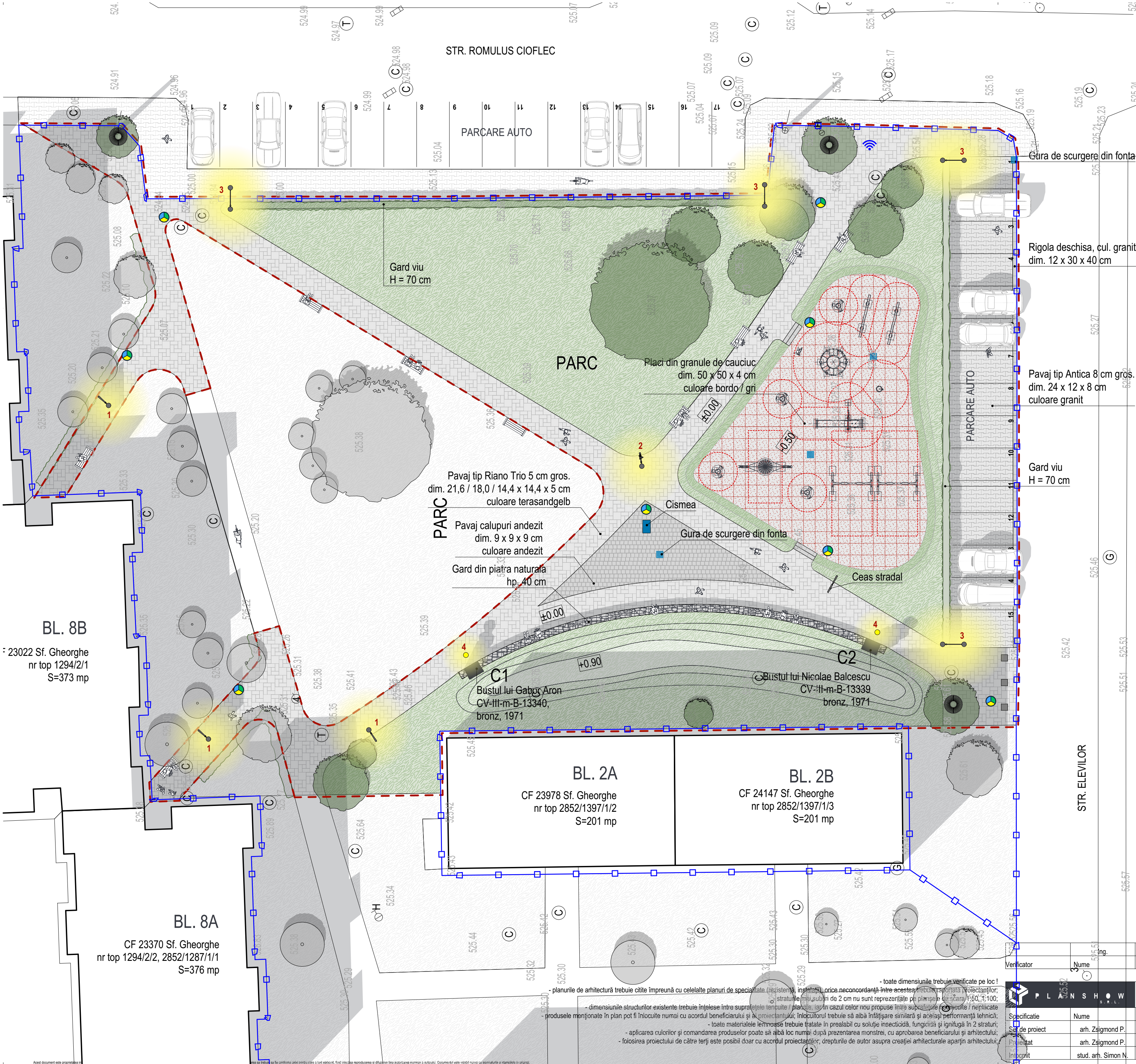
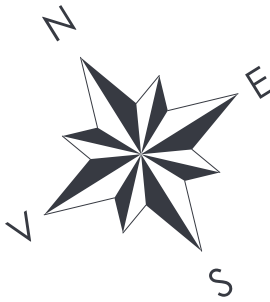

- LIMITA ZONA STUDIATA, S = 2164 MP
- LIMITA C.F. NR. 40154, S = 4834 MP
- CONSTRUCTII VECINE
- ZONA VERDE AMENAJAT S = 994 MP
- ZONA VERDE IN AFARA ZONEI STUDIASTE
- PLACI DIN GRANULE DE CAUCIUC LIPIT PE PLATFORMA DE BETON S = 201 MP
- SUPRAFATA PAVATA PROPUSA S = 825 MP
- STALP DE ILUMINAT 6 M = 3 BUC.
- STALP DE ILUMINAT 6 M, CU REFLECTOR MONTAT PE STALP = 1 BUC.
- STALP DE ILUMINAT 9 M = 4 BUC.
- REFLECTOR DE PARDOSEALA, INGROPAT = 2 BUC.
- WIFI ROUTER = 1 BUC.
- CISMEA = 1 BUC.
- SUPORT PENTRU BICICLETA = 1 BUC.
- GRATAR CU RAMA DE FIXARE PT. POMI = 3 BUC.
- CEAS STRADAL = 1 BUC.
- BANCA CU SPATAR = 2 BUC.
- COS DE GUNOI = 8 BUC.
- OBIECT DE IMPIEDICARE ACCES AUTO, PIATRA NATURALA GRANIT = 3 BUC.

BL. 8B
23022 Sf. Gheorghe
nr top 1294/2/1
S=373 mp

BL. 8A
CF 23370 Sf. Gheorghe
nr top 1294/2/2, 2852/1287/1/1
S=376 mp

PARC
Pavaj tip Riano Trio 5 cm gros.
dim. 21,6 / 18,0 / 14,4 x 14,4 x 5 cm
culoare terasandgelb

Pavaj calupuri andezit
dim. 9 x 9 x 9 cm
culoare andezit

Gard din piatra naturafa
hp. 40 cm

BL. 2A
CF 23978 Sf. Gheorghe
nr top 2852/1397/1/2
S=201 mp

BL. 2B
CF 24147 Sf. Gheorghe
nr top 2852/1397/1/3
S=201 mp

- toate dimensiunile trebuie verificate pe loc !
- planurile de arhitectură trebuie citite împreună cu celelalte planuri de specialitate (rezistență, instalații, etc.)
- dimensiunile structurilor existente trebuie înțelese între suprafețele tangente / paralele
- produsele menționate în plan pot fi înlocuite numai cu acordul beneficiarului și al proiectantului; înlocuitorul trebuie să aibă înfățișare similară și aceeași performanță tehnică;
- toate materialele lemnose trebuie tratate în prealabil cu soluție insecticidă, fungicidă și ignifugă în 2 straturi;
- aplicarea culorilor și comandarea produselor poate să aibă loc numai după prezentarea monstreii, cu aprobarea beneficiarului și arhitectului;
- folosirea proiectului de către terți este posibil doar cu acordul proiectantului, drepturile de autor asupra creației arhitecturale aparțin arhitectului.

Verificator		Nume		Semnatura		Data	
3		A1		Cenita		Referat/Experiența nr. Data	
Beneficiar:		MUNICIPIUL SFANTU GHEORGHE		Pr. nr.		33 / 2018	
Localitate:		Sfantu Gheorghe, str. Romulus Cioflec, nr. FN		Faza:		S.F.	
Titlu proiect:		AMENAJARE PARK - CARTIERUL CIUCULUI		Titlu plansa:		Plansa nr.	
Data:		Noi. 2018		PLAN DE SITUATIE PROPUS VAR. 2		A.03	

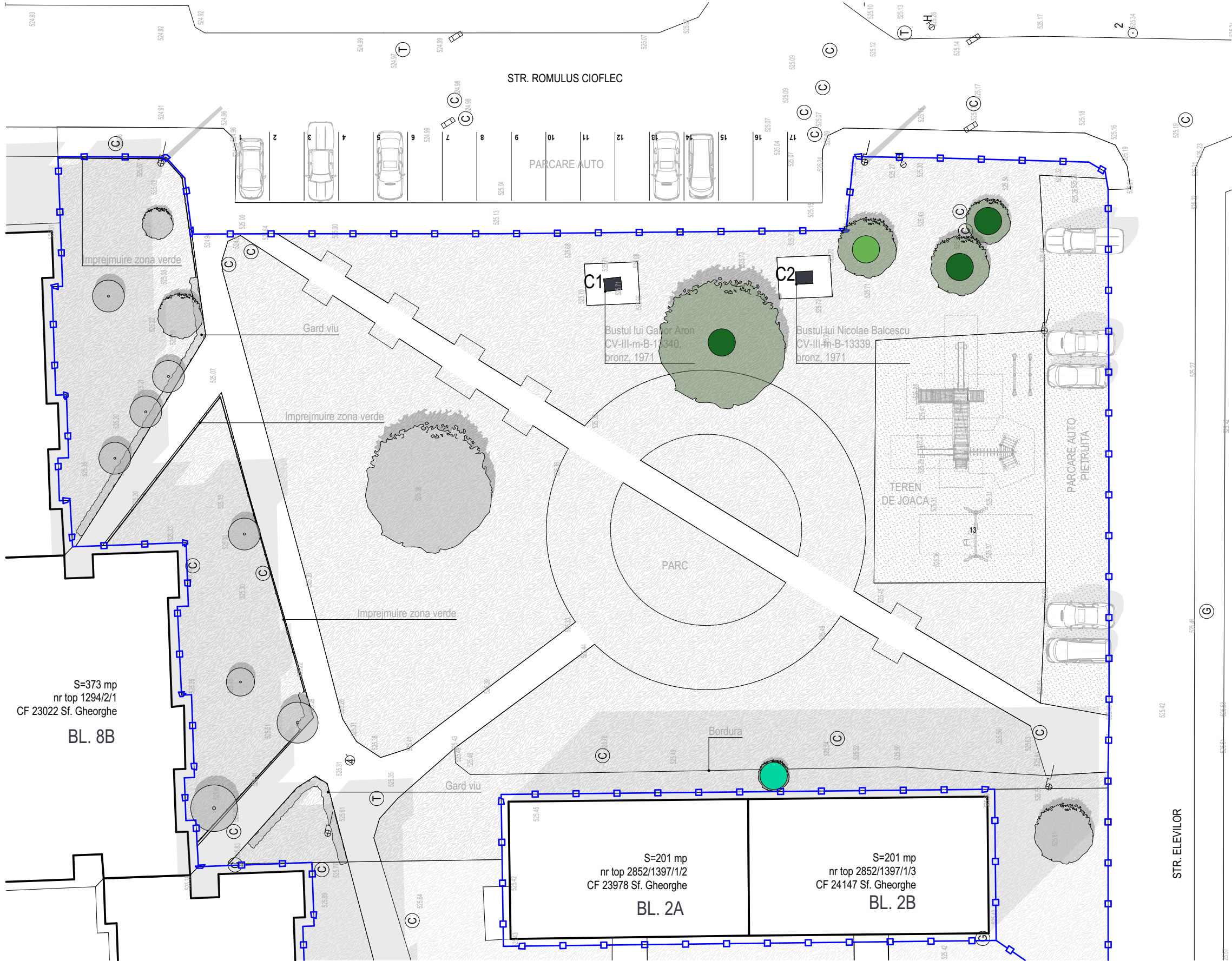

PLAN DE SITUATIE

scara 1: 500
Sistem de proiectie STEREO 70
plan de referinta Marea Neagra



—□— LIMITA C.F. NR. 40154

- Salix matsudana
- Salix babilonica
- Robinia pseudoacacia
- Picea abies
- Acer platanoides
- Thuja occidentalis

	Ing.		A1	
Verificator	Nume	Semnatura	Cerinta	Referat/Expertiza nr./Data

<div><div><div></div></div><div>PLANSHOW</div><div>S. R. L.</div></div> <div>SF. GHEORGHE, 520023, str. GÖDRI FERENC, nr. 19, bl. 5, sc. A, et. 3, ap. 7, jud. COVASNA, cui. RO 33168397, nr. reg. com. J14/125/2014, tel: +40 741 919 671, e-mail: office@planshow.ro</div>		Beneficiar: MUNICIPIUL SFANTU GHEORGHE		Pr. nr.
		Localitate: Sfantu Gheorghe, str. Romulus Cioflec, nr. FN		33 / 2018
Specificatie	Nume	Semnatura	Scara: 1:300	Titlu proiect: AMENAJARE PARK - CARTIERUL CIUCULUI
Sef de proiect	arh. Zsigmond P.			Faza: S.F.
Proiectat	arh. Zsigmond P.		Data: Noi. 2018	Titlu plansa: PLAN DE PLANTARE EXISTENT
Intocmit	stud. arh. Simon N.			Plansa nr. A.04

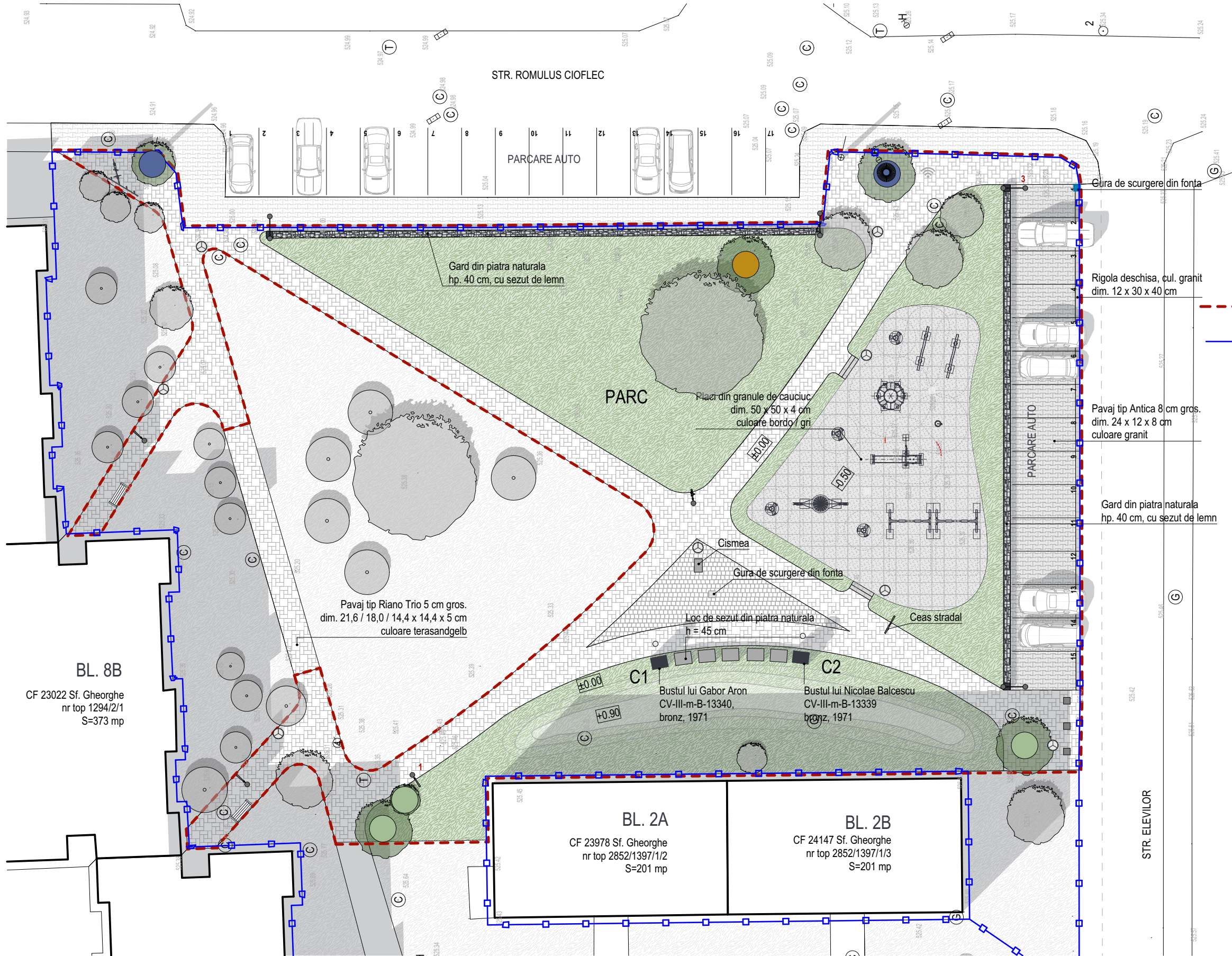

PLAN DE SITUATIE

scara 1: 200
Sistem de proiectie STEREO 70
plan de referinta Marea Neagra



ZONA STUDIATA, S = 1091 MP

LIMITA C.F. NR. 40154, S = 4834 MP

- Salix babilonica
- Robinia pseudoacacia
- Picea abies
- Fagus sylvatica purpurea
- Quercus robur
- Betula pendula
- Populus nigra italica

	Ing.		A1	
Verificator	Nume	Semnatura	Cerinta	Referat/Expertiza nr./Data

<div>PLANSHOW</div> <div>S. R. L.</div>	Sf. GHEORGHE, 520023, str. GÖDRI FERENC, nr. 19, bl. 5, sc. A, et. 3, ap. 7, jud. COVASNA, cui. RO 33168397, nr. reg. com. J14/125/2014, tel: +40 741 919 671, e-mail: office@planshow.ro			Beneficiar:	MUNICIPIUL SFANTU GHEORGHE	Pr. nr.
				Localitate:	Sfantu Gheorghe, str. Romulus Cioflec, nr. FN	33 / 2018
	Specificatie	Nume	Semnatura	Scara:	Titlu proiect:	Faza:
	Sef de proiect	arh. Zsigmond P.		1:300	AMENAJARE PARK - CARTIERUL CIUCULUI	S.F.
Proiectat	arh. Zsigmond P.		Data:	Titlu plansa:	PLAN DE PLANTARE PROPOS	Plansa nr.
Intocmit	stud. arh. Simon N.		Noi. 2018			A.05

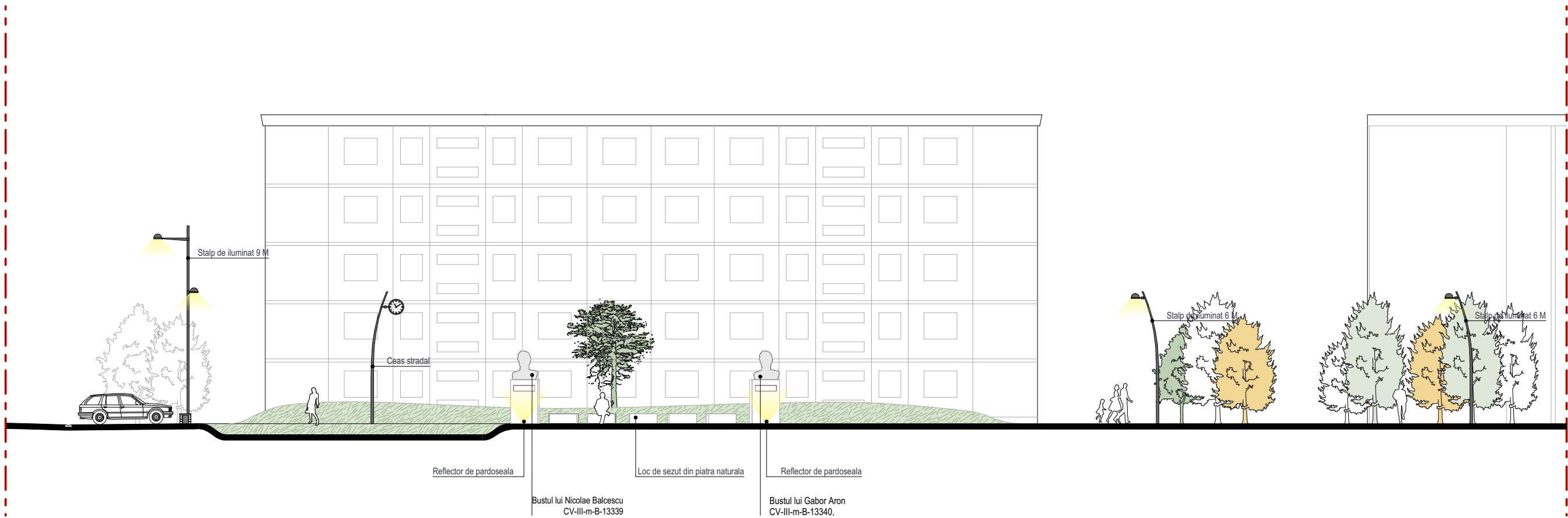

	Ing.		A1	
Verificator	Nume	Semnatura	Cerinta	Referat/Expertiza nr./Data

		SF. GHEORGHE, 520023, str. GÖDRI FERENC, nr. 19, bl. 5, sc. A, et. 3, ap. 7, jud. COVASNA, cui. RO 33168397, nr. reg. com. J14/125/2014, tel: +40 741 919 671, e-mail: office@planshow.ro		Beneficiar:	MUNICIPIUL SFANTU GHEORGHE	Pr. nr.
				Localitate:	Sfantu Gheorghe, str. Romulus Cioflec, nr. FN	33 / 2018
Specificatie	Nume	Semnatura	Scara:	Titlu proiect:	AMENAJARE PARK - CARTIERUL CIUCULUI	Faza:
Sef de proiect	arh. Zsigmond P.		1:200			S.F.
Proiectat	arh. Zsigmond P.		Data:	Titlu plansa:	PROFIL LONGITUDINAL	Plansa nr.
Intocmit	stud. arh. Simon N.		Noi. 2018			A.06